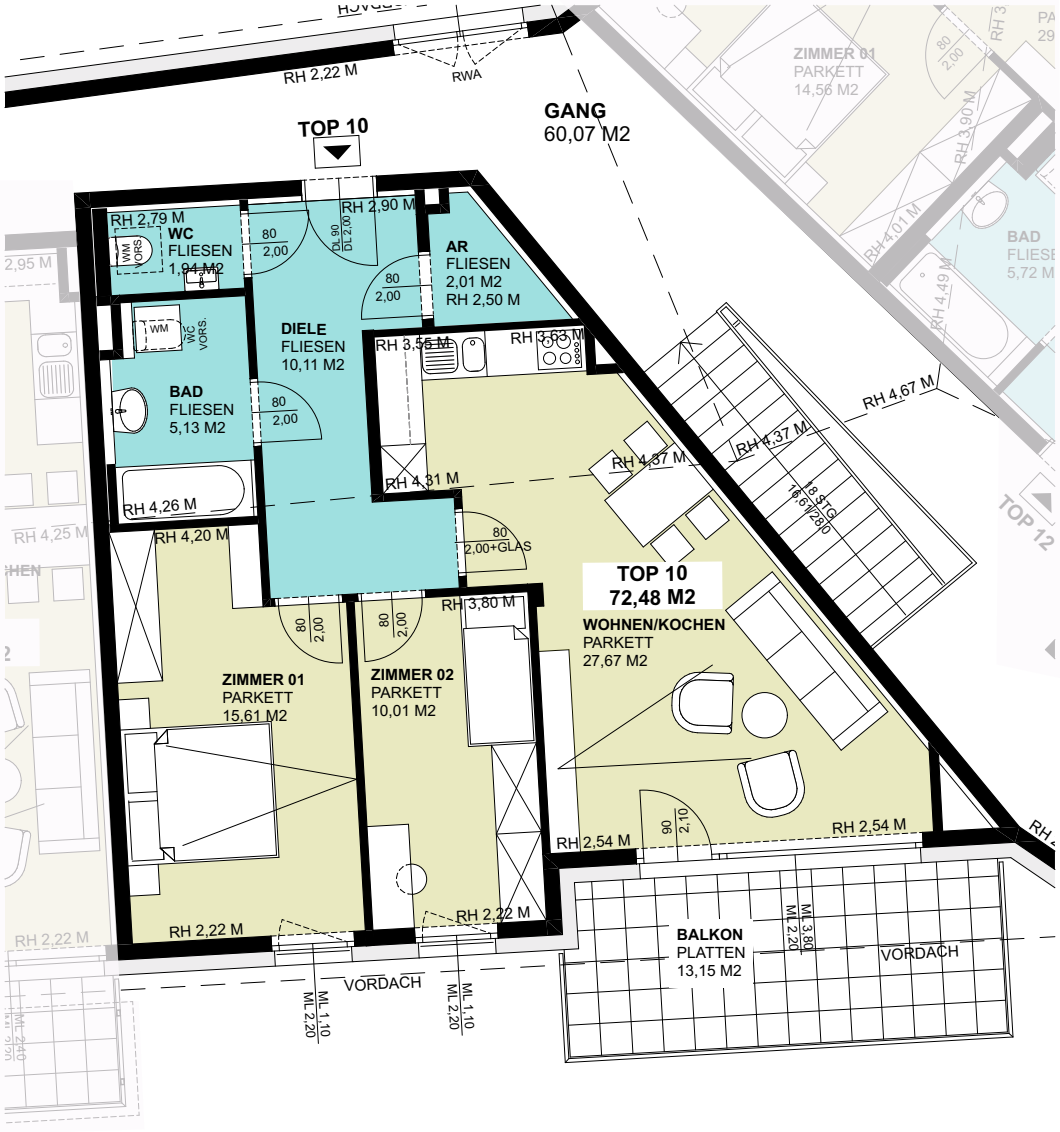

TOP 10_2.OG	72,48 M2
DIELE/GARD.	10,11 M2
WC	1,94 M2
BAD	5,13 M2
AR	2,01 M2
ZIMMER 01	15,61 M2
ZIMMER 02	10,01 M2
WOHNEN/KOCHEN	27,67 M2
WNFL TOP 10	**72,48 M2**
3 ZI-WE	
BALKON	13,15 M2
KA 04 / TOP 10	4,11 M2

1,00 M2

0 1 2 3 4 5 m 6 7 8 9 10 m

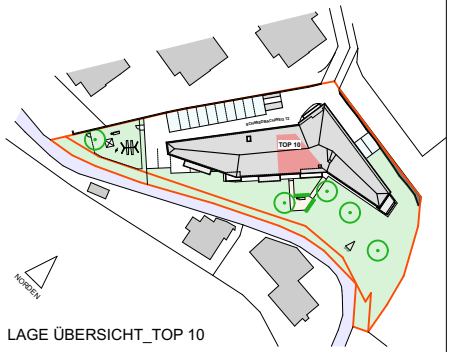

LAGE ÜBERSICHT_TOP 10

ARGE ARCHITEKTEN
ZEILINGER _ SCHWAIGER
5020 SALZBURG
WIESBAUERSTRASSE 8

WOHNHAUS HASLACH II
SCHMIEDBACHWEG 12
5061 ELSBETHEN-HASLACH

2. OBERGESCHOSS

TOP 10

10.10.2025

NORDEN

die salzburg
herzlich mehr als gewohnt.
die wohnfühlgenossenschaft